KINGSTON® INFORMATION

KLASSIK 300

MILCHSAMMELSTÜCK

Das Sammelstück Westfalia Classic 300 ist gut, einfach und zuverlässig. Wahrscheinlich ist es eines der meistverkauften Sammelstücke weltweit.

Das **KINGSTON** KLASSIK 300 hat die folgenden Eigenschaften & Vorteile:

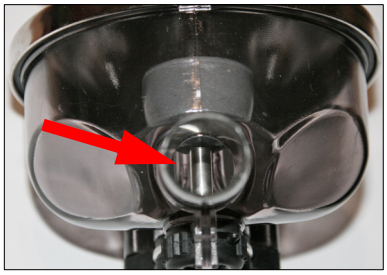

Das Absperrventil hat einen langen Stift. Dies ermöglicht einen hohen Milchfluss. Andere Absperrventile haben zum Teil einen kürzeren Stift.

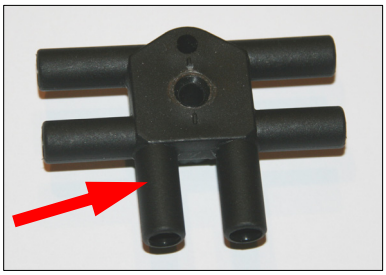

Der Pulsverteiler hat verstärkte Stutzen für eine stärkere Widerstandsfähigkeit.

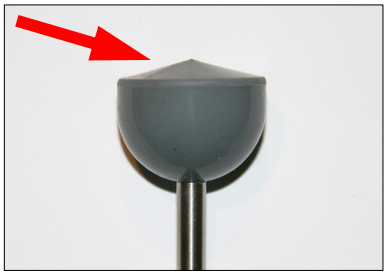

Die Oberseite des Absperrventils ist konisch – für einen besseren Milchfluss.

Das Lufteinlassloch hat immer einen Durchmesser von 0,8mm. Bei anderen Sammelstücken kann das abweichen.

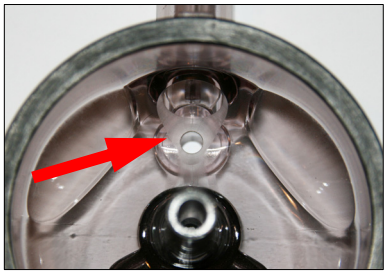

Der Ventilsitz wird bei jedem Sammelstück nachgeschliffen, damit das Ventil gut abdichtet. Ohne Nachschleifen kann es Probleme geben.

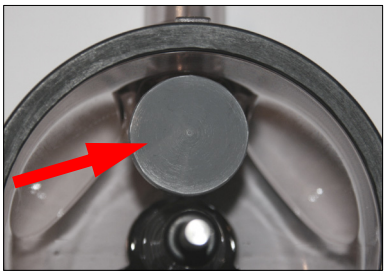

Das Absperrventil besteht aus Silikon, nicht aus Gummi. Damit es besser abdichtet, ist es größer als bei anderen Sammelstücken.

Die gräuliche Farbe des Unterteils entspricht der Farbe des Original-Sammelstücks, z.B. in Deutschland, Frankreich und Spanien.

fabdec gmbh · Gerhardstrasse 5 · 45892 Gelsenkirchen · Deutschland
Tel.: +49 (0)209 700 90-0 · Fax: +49 (0)209 700 90-20 · E-Mail: germany@fabdec.com · www.fabdec.com